

GANACLIMA-RD

PROMOVIENDO LA GESTIÓN GANADERA
CLIMÁTICAMENTE INTELIGENTE
EN LA REPÚBLICA DOMINICANA



Programa de **arborización en fincas ganaderas**



INTRODUCCIÓN

El proyecto GANACLIMA-RD se enfoca en contribuir a la reducción de las emisiones de gases de efecto invernadero (GEI) generadas por la producción ganadera bovina, mediante la implementación de modelos de buenas prácticas para mejorar la adaptación, productividad y la rentabilidad de las fincas ganaderas en la República Dominicana. Este proyecto se implementa en la cuenca del río Yuna, liderado por el Ministerio de Medio Ambiente y Recursos Naturales y el Ministerio de Agricultura, con la participación directa del CONALECHE, DIGEGA, Banco Agrícola, IDIAF y FEGACIBAO; con asistencia técnica de la FAO y el cofinanciamiento del Fondo Mundial para el Medio Ambiente (GEF, por sus siglas en inglés).

Dentro de las Buenas Prácticas Ganaderas (BPG) que el proyecto estará promoviendo destaca el Programa de Arborización, mediante el cual se promueve la introducción de árboles en las fincas ganaderas beneficiarias, como parte de la estrategia para establecer Sistemas Silvopastoriles, donde se integran los pastos, los animales y los árboles. Estos árboles se estarán estableciendo en los potreros, cercas vivas, áreas ribereñas (orillas de ríos, arroyos y cañadas), barreras rompe vientos, bancos forrajeros y otras áreas de las fincas. La siembra de estos árboles cumplirá diversas funciones, como la de reducir la temperatura ambiental en potreros, mejorar la calidad y producción de los pastos, mejorar el bienestar animal, diversificar el ingreso y mejorar la captura de carbono en la finca.



OBJETIVO DEL PROGRAMA

Promover la introducción de árboles forestales y frutales como una práctica bajo el enfoque de ganadería climáticamente inteligente, que contribuya a la reducción de las emisiones de Gases de Efecto Invernadero, así como el mejoramiento de la capacidad de resiliencia, los rendimientos productivos y los ingresos en las fincas ganaderas de la cuenca del río Yuna.

METAS DEL PROGRAMA

Se espera beneficiar al menos a 500 productores y productoras de ganado bovino e impactar 3,000 hectáreas de fincas ganaderas mediante la introducción de árboles forestales y frutales.

¿CÓMO PUEDES PARTICIPAR DEL PROGRAMA?

Requisitos para ser beneficiario(a):

- Ser miembro de una organización socia de la Federación de Ganaderos de la Región del Cibao Central y Nordeste (FEGACIBAO) y organizaciones ganaderas de Sabana Grande de Boyá.
- Tener una finca de ganado bovina de leche y/o carne en la cuenca del Río Yuna.
- Llenar la solicitud de plantas disponible en la asociación de la cual es miembro (si se le han agotado solicitarla a GANACLIMA-RD).
- La persona beneficiaria no tiene que pagar por el costo de las plantas ni por el traslado a su organización o finca.

¿CÓMO FUNCIONA EL PROGRAMA DE ARBORIZACIÓN?

Para la implementación del programa se consideran los siguientes pasos:

A Se realiza una charla de sensibilización a los productores y productoras con relación a la importancia de introducir árboles en la finca ganadera.

B Los productores y productoras interesados en arborizar su finca completan un formulario de solicitud suministrado por GANACLIMA-RD, indicando las especies de árboles, cantidad requerida, área a sembrar, tamaño de la finca y el propósito de la siembra.

C La persona solicitante se compromete a sembrar las plantas entregadas en un máximo de 4 días. Según disponibilidad, la siembra será apoyada por las brigadas de reforestación del Ministerio de Medio Ambiente.

D Las especies de árboles a sembrar serán definidas en función de las condiciones climáticas y del suelo de la finca y de las recomendaciones de los técnicos forestales y frutales de los ministerios de Medio Ambiente y Agricultura.



Plantas de Caoba hondureña establecidas en formación de hilera para cercas vivas, sombra y madera.

¿CUÁLES INSTITUCIONES PARTICIPAN EN EL PROGRAMA DE ARBORIZACIÓN?

El programa se realiza con la participación de la FEGACIBAO, organizaciones socias de FEGACIBAO y organizaciones ganaderas de Sabana Grande de Boyá, Ministerio de Medio Ambiente y Recursos Naturales, Ministerio de Agricultura, MEGALECHE-DIGEGA y GANACLIMA-RD (figura 1).



Figura 1. Actores institucionales y roles para apoyar el Programa de Arborización



AGRICULTURA

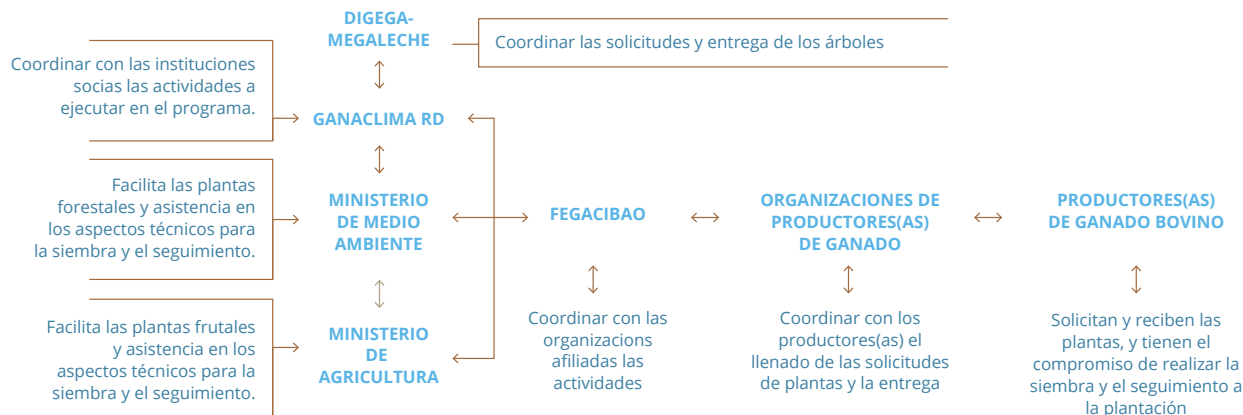

MEDIO AMBIENTE



Organización de las Naciones Unidas para la Alimentación y la Agricultura

